JAARGANG
20.12.2018
NUMMER 2

't Martinuske

Sint-Martinusscholen TSO-BSO
Koensborre 1 | 1730 Asse
https://tso-bso.martinusasse.be
info.tso-bso@martinusasse.be

Nieuwsbrief van de Sint-Martinusscholen TSO-BSO

We hebben een berenkoud, winters weekend achter de rug, maar we kunnen alweer onze hoop op een witte Kerst opbergen als we de weersvoorspellingen mogen geloven. En dat doen we, want we weten dat Frank De Boosere en de zijnen wel weten waar ze mee bezig zijn.

We laten het echter niet aan ons hartje komen en kijken halsreikend uit naar de kerstvakantie. We gaan genieten van de rust die de vakantie brengt en ook van de warmte en gezelligheid van de feestdagen. De lekkere kalkoen, de lelijke kersttruien, de blinkende kerstballen, de ontroerende nieuwjaarsbrieven, de knallende champagnekurken, de obligate drie kussen, de cadeautjes met grote strikken, ... zullen allemaal weer de revue passeren, terwijl wij van oud naar nieuw gaan. We ronden een jaar af en kijken uit naar alles wat het nieuwe jaar ons te bieden heeft.

In deze nieuwsbrief kunnen jullie lezen wat er in de laatste weken van het jaar reilde en zeilde op onze school. Veel leesplezier en alvast onze allerbeste wensen voor 2019!

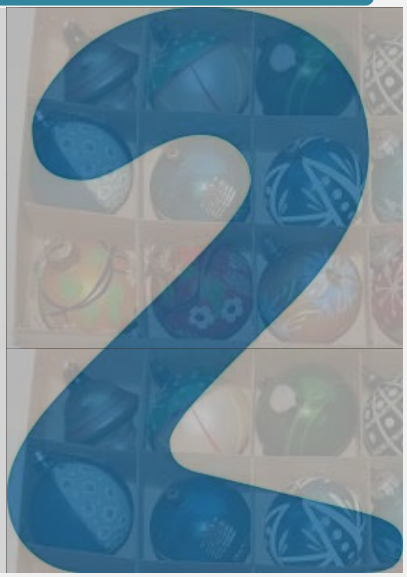

WIJ DOEN MEE!

Als TSO-BSO school willen we meer dan enkel onze leerlingen voorbereiden op een beroep en/of verdere studies. We proberen samen met de leerkrachten en de leerlingen aandacht te hebben voor andere aspecten.

Gezonde(re) school

Twee schooljaren geleden hebben we als school de stap gezet naar een gezonde(re) school door alle frisdrank in de automaten te vervangen door allerlei soorten water en een aantal sessies van start to run te organiseren na schooltijd. De leerlingen van de 3de graad STW gaven bovendien een gezondheidskrantje uit waarin ze onze leerlingen en leerkrachten tips gaven omtrent gezonde voeding en beweging.

Afgelopen jaar hebben we aan deze acties een vervolg gebreid door onze leerlingen en leerkrachten te overtuigen om met de fiets en/of te voet naar school te komen. Enerzijds is deze optie in het drukke Asse vaak de snelste manier om naar school te komen. Bovendien is het wetenschappelijk bewezen dat leerlingen en leerkrachten die voor schooltijd 30 minuten bewegen zich beter kunnen concentreren.

Nette, milieuvriendelijke school

Dit schooljaar willen we samen aandacht geven aan een nette schoolomgeving en de invloed van afval op het milieu. Dagelijks zien we blikjes, papiertjes, ... rondslingeren in de school. Samen produceren we een berg afval, die niet altijd in de voorziene vuilbakken raakt. Door steeds opnieuw leerlingen daarop aan te spreken, hopen we hen bewust te maken dat iedereen het verschil maakt!

Als extra actie organiseren we op onze school vanaf 1 december 2018 een ophaalpunt voor lege batterijen. Leerlingen kunnen hun lege batterijen afgeven aan het leerlingenloket en wij zorgen ervoor dat ze door Bebat gerecycleerd worden.

www.facebook.com/SintMartinusscholenTSOBSO

ER KOMT SCHOT IN DE ZAAK!

Met een beetje fantasie komt onze nieuwe sanitaire blok stilaan uit de grond gerezen. De bouwvakkers trotseren de kou en werken ijverig verder aan de kelder onder onze nieuwe toiletten. De betonnen wanden van de kelder zijn al gestort en de laatste week werd er verder gewerkt aan de trappenhal die de nieuwbouw zal verbinden met de bestaande B-blok. Je kan de vooruitgang van onze bouwwerken ook steeds volgen op de Facebook-pagina van de school. De komende maanden zal er steeds minder en minder fantasie nodig zijn om het nieuwe gebouw te zien verschijnen!

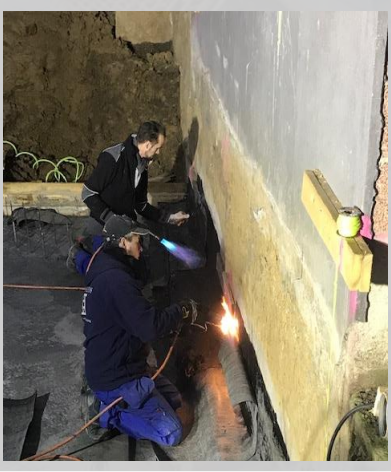

SPROKKELS UIT DE LERAARSKAMER I

Zeggen dat onze LO-leerkrachten bulken van het sporttalent is een open deur intrappen. Niets nieuws dus onder de zon, zullen jullie denken. Wat wel nieuw is, is dat ze dat talent bundelden met dat van de leerkrachten van de middenschool en campus Walfergem om mee te strijden om de winst in een leerkrachtenvolleybaltornooi. Nog meer nieuws is dat ook Mevr. Van Rode van het secretariaat uitpakte met haar sportief talent én dat het team van de Sint-Martinusscholen hoge ogen gooide. Het moest pas in de finale nipt de duimen leggen voor de concurrentie.

PLUS OP JE RESULTATEN!

Wij lanceren met plezier een nieuw trendy werkwoord. Dat werkwoord is 'opplussen', naar analogie met het jullie allen bekende 'oppimpen'. Plus op je resultaten! Het had een slogan kunnen zijn voor één van de acties van ons intussen befaamde PLUS-team. Tijdens de examens zorgen zij er immers voor dat je als leerling in de namiddag kan studeren op school. Ze voorzien een stille ruimte waar je met medeleerlingen verbonden bent aan hetzelfde lot: studeren. Als je wil, kan je ook hulp vragen aan de leerkrachten met toezicht. En ja, het werkt! De meeste leerlingen moeten, na een beetje aarzelen, toch toegeven dat er meer concentratie en vooral ook minder afleiding is dan thuis. Op het hoogtepunt, de namiddag vóór het proefwerk wiskunde, waren er zelfs twee lokalen nodig om al onze studerende leerlingen van een plaatsje te kunnen voorzien. Als je de weg nog niet gevonden hebt en je examenresultaten nog wat wil opplussen, zorg dan dat je er als de kippen bij bent bij de volgende examenreeks!

SPROKKELS UIT DE LERAARSKAMER II

Jullie mochten hier al meermaals lezen dat we naast sportief ook veel muzikaal talent in ons lerarenkorps hebben zitten. Afgelopen weken gaven mevrouw De Saeger en haar oudste dochter het beste van zichzelf in een heuse opera.

Het opera community-project is een organische cross-over waarmee de Erasmushogeschool Brussel haar betekenis in de maatschappij en in het multiculturele Brussel versterkt. De hogeschool wil hiermee een band smeden die achtergrond, leeftijden en schoolpoorten overschrijdt. Gezamenlijk creëren zij een nagelnieuwe opera waarin jazz, klassiek en historische muziek elkaar afwisselen in een wervelende live voorstelling waar professionele muzikanten en solisten het podium delen met de bredere samenleving; mensen die zich aangesproken voelen tot de Brusselse dynamiek en haar Urban Challenges.

Wij hebben hier een kleine beloning klaarliggen voor wie Mevr. De Saeger op de foto terugvindt ... Veel zoekplezier!

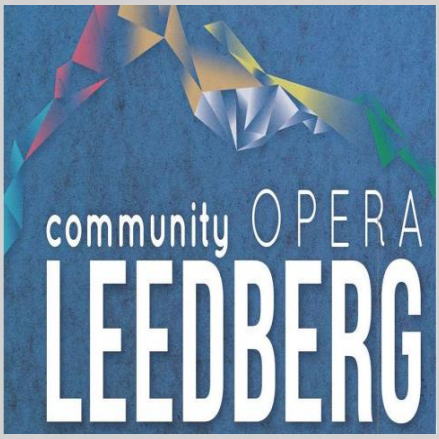

DE SLEUTEL.

De laatste loodjes, of beter ... lessen, wegen het zwaarst. Daarom deden de jongens van 4BT en vooral hun leerkracht een poging om die laatste lessen een beetje spannender te maken. Het einde van een trimester is het ideale moment om eens te testen hoe goed de leerstof door de leerlingen gekend is. Daarom speelde 4BT een heuse "escape room" met de leerstof van het afgelopen trimester.

Door middel van opdrachten moesten de leerlingen lettercombinaties zoeken, om daarmee dan weer de correcte cijfercode te bekomen. Dat was de enige manier om het klaslokaal te kunnen verlaten bij het belsignaal. De sleutel lag namelijk in een al even indrukwekkende metalen koffer. En ja, samenwerken werkt, want door hun krachten te bundelen, zijn de leerlingen er 5 minuten voor het belsignaal in geslaagd om de fameuze sleutel te pakken te krijgen!

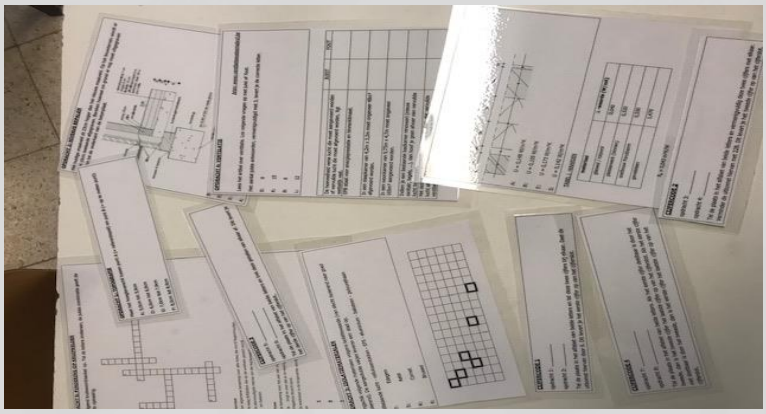

DE LIEVE GOEDE SINT

Aangezien er dit jaar op onze school opnieuw alleen maar brave kindertjes waren, vereerde de Sint onze school ook deze keer weer met een bezoekje. Alle leerlingen kregen wat lekkers uit handen van de leerlingenraad. Onze leerlingenraad leverde een professionele Sint en enkele Pieten.

Ook onze leerlingen van Voeding-Verzorging leefden zich volledig uit. Zij hesen zich in mooie Zwarte Piet-outfits om de kleuters van 't Pleintje te verrassen. Ze deden het ook veilig en geheel mee met de actualiteit: in gele hesjes!

BIENVENUE À PARIS! 26-28 oktober 2018

Eindelijk! De dag van onze reis naar Parijs!
De eerste bezienswaardigheid kenden we al, de Eiffeltoren. Vervolgens bezochten we de belangrijkste persoon van Frankrijk, namelijk Napoleon (zijn graf natuurlijk ☺). Dat was nieuw voor ons. Daarna namen we de metro naar een plein waar we mochten wandelen en van ons avondeten genieten, wat by the way heerlijk was! Om de dag af te sluiten, bezochten we het *Louvre*. Het was indrukwekkend om daar de mooie schilderijen te bekijken. Vooral de *Mona Lisa* bleef ons bij.
Sharon en Guphie 5STWa

De volgende dag werden we wakker vol goede moed en frisse beentjes. We gingen meteen van start met een levendig bezoek aan *Père Lachaise*. Daar speelden we een spelletje om het kerkhof te ontdekken. 's Avonds brachten we het, naar onze mening, spectaculairste bezoek van de reis, we beklommen de *Arc de Triomphe*. Het uitzicht over Parijs in het donker was adembenemend!

De laatste dag bezochten we in de voormiddag *Sainte-Chapelle* en we bekeken de *Notre Dame.* In de namiddag brachten we een bezoek aan het *Pantheon* waar meneer De Meeter ons bewees dat de aarde rond is. Nadien gingen we een hapje eten en kwamen er speeches van de begeleiders, de ene was al wat luchtiger dan de andere. Daarna gingen we met z'n allen terug naar Asse. Het was een geslaagd reisje, alleen jammer dat meneer Merckx er niet bij was.
Arne en Lenart 5STWb